2024

ПРАЙС-ЛИСТ

МЕБЕЛЬ
DOMINO

salini

Мебель DOMINO. Общие данные

Подвесные тумбы DOMINO от бренда Salini — идеальное решение для ванных комнат премиум-класса. Элегантные и функциональные, эти изделия придадут пространству особую атмосферу роскоши и изысканности. Исключительное качество материалов, продуманное пространство для хранения, вневременный дизайн — всё это делает тумбы DOMINO желанным элементом любого интерьера вне зависимости от его стилистики.

Модульная конструкция тумб DOMINO позволяет создавать уникальные комбинации подходящего размера и наполнения, идеально встраиваясь как в просторные, так и в компактные ванные комнаты. Ширина тумбы складывается из количества выбранных блоков и может составлять от 60 до 200 см, а глубина и высота тумбы зависит только от пожеланий заказчика. Для выбора также доступен тип системы хранения (открытый или закрытый), а также расположение блоков тумбы относительно друг друга.

Для удобства использования тумбы DOMINO оснащены оригинальными аксессуарами от австрийского производителя Blum. Они гарантируют синхронное открывание внутренних и внешних ящиков, а также их плавное закрытие.

Мебель DOMINO. Преимущества продукта

- Продукт полностью изготовлен из МДФ
- Эксклюзивные фактуры и оттенки отделок
- Гибкость в выборе при создании индивидуальных решений
- Модульная система для адаптации под любую планировку
- Сочетание минимализма и лучших конструкторских решений
- Гарантия на мебель — 2 года, на комплектующие из камня Salini — 10 лет (столешницы, раковины)
- Подтверждённая экологическая сертификация изделий

Мебель DOMINO. Производство

Salini предлагает услуги по созданию чертежей и визуализаций модульных тумб в течение 2 рабочих дней. Мы также предоставляем индивидуальные консультации и помогаем тщательно проработать каждый заказ.

Срок изготовления любых вариаций подвесных тумб DOMINO не превышает 1 месяц. Подготовка технических отверстий под раковину и смеситель осуществляется бесплатно. Гарантия на мебель DOMINO составляет 2 года.

Мебель DOMINO. Варианты отделки

Основа тумб изготовлена из высококачественной влагоустойчивой МДФ бренда Egger. Фасад изделий может быть выполнен в двух вариантах: с использованием высококачественной матовой эмали или шпона дерева в натуральных оттенках и дизайн-шпона итальянского бренда Tabu. Ящики и столешницы тумб DOMINO могут быть изготовлены в различных фактурах и цветах по палитре RAL Classic.

Натуральный шпон под матовым лаком

Шпон TABU Дуб Графит

Шпон TABU Дуб Антрацит

Шпон TABU Дуб Кашемир

Шпон TABU Дуб Шоколад

Шпон TABU Дуб Туман

Шпон Орех Американский

Шпон Дуб Морёный

Шпон Дуб Европейский

Матовая эмаль Salini по палитре RAL Classic*

RAL 3015	
RAL 5014	
RAL 5021	
RAL 3022	
RAL 1000	
RAL 5018	
RAL 7011	
RAL 1016	
RAL 6034	
RAL 9001	
RAL 4010	
RAL 4006	
RAL 4004	
RAL 1001	
RAL 1015	
RAL 5001	
RAL 3012	
RAL 5024	
RAL 6026	
RAL 3003	
RAL 9016	
RAL 7016	
RAL 7044	
RAL 6004	

* Возможность выбора цветов для окрашивания тумб не ограничивается предложенными вариантами.

Мебель DOMINO. Дополнительные опции

Тумбы DOMINO могут комплектоваться как столешницей COSTA из литьевого камня S-Stone с накладными или встраиваемыми раковинами Salini, так и раковинами из коллекции ONDA. Все эти продукты доступны в любом цвете палитры RAL Classic.

Накладные раковины

Шпон

Эмаль

Встраиваемые раковины

Шпон

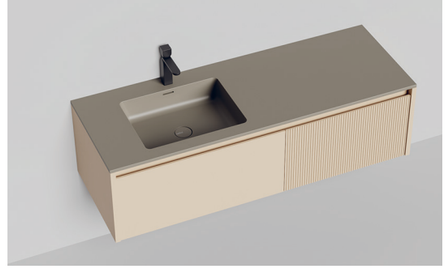

Эмаль

Для наполнения тумб используются стильные коврики, специальные разделители (которые могут быть выполнены из эмали, шпона в цвет отделки фасада тумбы или стекла) и комплект внутренней подсветки, которые также можно кастомизировать согласно желаниям заказчика.

Подвесная тумба Domino 27D.A с одним выдвижным ящиком и вырезом под сифон

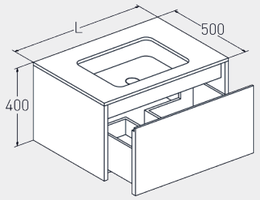

L, мм	Артикул	РРЦ (эмаль)	РРЦ (шпон)
600–699	27D.A.060	149 100	186 200
700–799	27D.A.070	163 200	202 600
800–899	27D.A.080	177 300	219 000
900–999	27D.A.090	191 400	235 400
1000–1099	27D.A.100	205 500	251 800
1100–1200	27D.A.110	219 600	268 200

Подвесная тумба Domino 27D.C с одним нижним и одним скрытым верхним ящиком, с вырезом под сифон

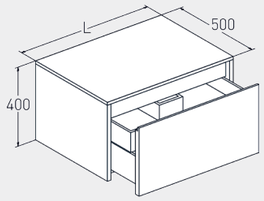

L, мм	Артикул	РРЦ (эмаль)	РРЦ (шпон)
600–699	27D.C.060	185 300	217 900
700–799	27D.C.070	188 300	223 600
800–899	27D.C.080	191 400	229 400
900–999	27D.C.090	194 400	235 100
1000–1099	27D.C.100	197 500	240 900
1100–1200	27D.C.110	200 600	246 600

Подвесная тумба Domino 27D.AF с открытой полкой и с блоком с одним нижним ящиком с вырезом под сифон

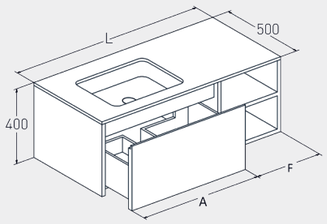

L, мм	A, мм	F, мм	Артикул	РРЦ (эмаль)	РРЦ (шпон)
1000–1099	600–699	400	27D.AF.060.040	145 000	198 200
1100–1199	700–799	400	27D.AF.070.040	147 400	203 200
1200–1299	800–899	400	27D.AF.080.040	149 700	208 000
1300–1399	900–999	400	27D.AF.090.040	152 000	212 900
1400–1499	1000–1099	400	27D.AF.100.040	154 400	217 800
1500–1600	1100–1200	400	27D.AF.110.040	156 800	222 700

Подвесная тумба Domino 27D.CF с открытой полкой, один нижний, один скрытый верхний ящик с вырезом под сифон

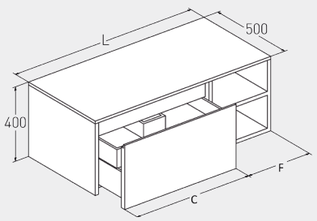

L, мм	C, мм	F, мм	Артикул	РРЦ (эмаль)	РРЦ (шпон)
1000–1099	600–699	400	27D.CF.060.040	177 400	228 800
1100–1199	700–799	400	27D.CF.070.040	179 300	233 300
1200–1299	800–899	400	27D.CF.080.040	181 300	237 700
1300–1399	900–999	400	27D.CF.090.040	183 200	242 200
1400–1499	1000–1099	400	27D.CF.100.040	185 100	246 700
1500–1600	1100–1200	400	27D.CF.110.040	187 000	251 100

*столешницы и раковины приобретаются отдельно, в цену не входят.

Опция	РЦЦ	Артикуляция и комментарии
Фрезеровка фасада одного блока	9 000 руб.	Добавляем букву **F** после ширины блока, например 27D.AD.**070F**.060 — левый блок шириной 700 мм с фрезеровкой. **Если нужно фрезеровать часть фасада** одного блока — считаем как фрезерованный, в комментариях указываем шинину фрезеровки.
Увеличение ширины блока открытых полок «F» **в эмали** на 100 мм	4 000 руб.	В артикуле меняем ширину соответствующего блока — например — было 27D.AF.090.**040**, хотим сделать открытую полку шириной 600мм (+200мм) артикул становится 27D.AF.090.**060**, к цене в эмали прибавляем 8 000 руб. Любые блоки могут иметь ширину от 400 мм до 1200 мм.
Увеличение ширины блока открытых полок «F» **в шпоне** на 100 мм	8 000 руб.	
Блоки ячеек шпон/эмаль/стекло	9 000 руб.	Доступны для любых ящиков без выреза под сифон, идут отдельным артикулом, указываются в бланке заказа. Есть ограничения на форму ячеек в стекле.
Коврики в ящики	4 000 руб.	Доступны для любых ящиков, идут отдельным артикулом, указываются в бланке заказа.
Подсветка	12 000 руб.	Подсветка встраивается по переднему нижнему краю столешницы и включается при открытии ящика, идет отдельным артикулом, указывается в бланке заказа.

Тумба подвесная DOMINO 27D.AD в одной секции два ящика, в другой один с вырезом под сифон

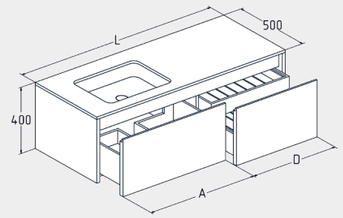

L, мм	A, мм	D, мм	Артикул	РРЦ (эмаль)	РРЦ (шпон)
1200-1299	600–699	600	27D.AD.060.060	205 000	252 900
1300-1399	700–799	600	27D.AD.070.060	207 200	257 700
1400-1499	800–899	600	27D.AD.080.060	209 500	262 500
1500-1599	900–999	600	27D.AD.090.060	211 900	267 300
1600-1699	1000–1099	600	27D.AD.100.060	214 200	272 100
1700-1799	1100–1199	600	27D.AD.110.060	216 500	276 900
1800-1899	1200–1299	600	27D.AD.120.060	218 800	281 800
1900-2000	1300-1400	600	27D.AD.130.061	221,900	285,500

Тумба подвесная DOMINO 27D.CC, два блока с двумя ящиками. Где расположена раковина — в верхнем вырез под сифон

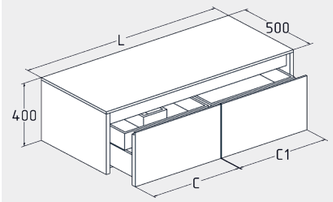

L, мм	C, мм	C1, мм	Артикул	РРЦ (эмаль)	РРЦ (шпон)
1200-1299	600-699	600	27D.CC.060.060	232 200	258 800
1300-1399	700-799	600	27D.CC.070.060	234 800	263 700
1400-1499	800-899	600	27D.CC.080.060	237 500	268 700
1500-1599	900-999	600	27D.CC.090.060	240 100	273 700
1600-1699	1000-1099	600	27D.CC.100.060	242 900	278 700
1700-1799	1100-1199	600	27D.CC.110.060	245 600	283 700
1800-1899	1200-1299	600	27D.CC.120.061	248 400	284 200
1900-2000	1300-1400	600	27D.CC.130.060	251 100	286 100

Тумба подвесная DOMINO 27D.AE, два блока с нижними ящиками. Под встраиваемой раковиной вырез под сифон

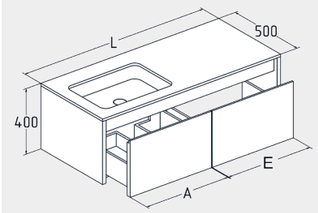

L, мм	A,мм	E,мм	Артикул	РРЦ (эмаль)	РРЦ (шпон)
1200-1299	600-699	600	27D.AE.060.060	174 300	222 500
1300-1399	700-799	600	27D.AE.070.060	176 600	227 300
1400-1499	800-899	600	27D.AE.080.060	178 900	232 100
1500-1599	900-999	600	27D.AE.090.060	181 300	237 000
1600-1699	1000-1099	600	27D.AE.100.060	183 500	241 700
1700-1799	1100-1199	600	27D.AE.110.060	185 900	246 500
1800-1899	1200-1299	600	27D.AE.120.060	188 200	251 400
1900-2000	1300-1400	600	27D.AE.120.060	188 200	251 400

Тумба подвесная DOMINO 27D.FAD Открытые полки, в одной секции два ящика, в другой один с вырезом под сифон

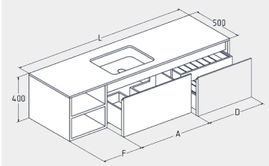

L, мм	F, мм	A, мм	D, мм	Артикул	РРЦ (эмаль)	РРЦ (шпон)
1600-1699	400	600-699	600	27D.FAD.040.060.060	218 000	298 100
1700-1799	400	700-799	600	27D.FAD.040.070.060	221 900	310 000
1800-1899	400	800-899	600	27D.FAD.040.080.060	225 900	321 800
1900-2000	400	900-1000	600	27D.FAD.040.090.060	229 800	333 700

*столешницы и раковины приобретаются отдельно, в цену не входят.

Опция	РЦЦ	Артикуляция и комментарии
Фрезеровка фасада одного блока	9 000 руб.	Добавляем букву F после ширины блока, например 27D.AD.070**F**.060 — левый блок шириной 700мм с фрезеровкой. Если нужно фрезеровать часть фасада одного блока — считаем как фрезерованный, в комментариях указываем шинину фрезеровки.
Увеличение или уменьшение ширины блоков «D» «A», «C» и «F» **в эмали** на 100 мм	4 000 руб.	В артикуле меняем ширину соответствующего блока — например — было 27D.AF.090.**040**, хотим сделать открытую полку шириной 600 мм (+200 мм) артикул становится 27D.AF.090.**060**, к цене в эмали прибавляем 8 000 руб. Любые блоки могут иметь ширину от 400 мм до 1200 мм.
Увеличение или уменьшение ширины блоков «D» «A», «C» и «F» **в шпоне** на 100 мм	8 000 руб.	
Блоки ячеек шпон/эмаль/стекло	9 000 руб.	Доступны для любых ящиков без выреза под сифон, идут отдельным артикулом, указываются в бланке заказа. Есть ограничения на форму ячеек в стекле.
Коврики в ящики	4 000 руб.	Доступны для любых ящиков, идут отдельным артикулом, указываются в бланке заказа.
Подсветка	12 000 руб.	Подсветка встраивается по переднему нижнему краю столешницы и включается при открытии ящика, идет отдельным артикулом, указывается в бланке заказа.

Подвесная тумба DOMINO 27D.AFA Открытые полки посередине, два блока с одним нижним ящиком с вырезом под сифон

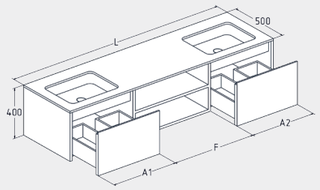

L, мм	A1, мм	F, мм	A2, мм	Артикул	РРЦ (эмаль)	РРЦ (шпон)
1600-1699	600	400-499	600	27D.AFA.060.040.060	185 800	263 500
1700-1799	600	500-599	600	27D.AFA.060.050.060	189 900	283 300
1800-1899	600	600-699	600	27D.AFA.060.060.060	194 100	303 200
1900-2000	600	700-800	600	27D.AFA.060.070.060	202 400	323 000

Подвесная тумба DOMINO 27D.CFC Открытые полки посередине, два блока с двумя ящиками, верхние скрытые с вырезом под сифон

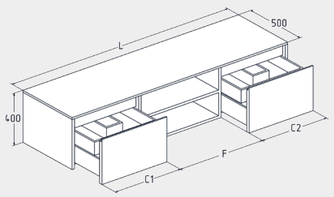

L, мм	C1, мм	F, мм	C2, мм	Артикул	РРЦ (эмаль)	РРЦ (шпон)
1600-1699	600	400-499	600	27D.CFC.060.040.060	252 100	339 800
1700-1799	600	500-599	600	27D.CFC.060.050.060	254 700	347 500
1800-1899	600	600-699	600	27D.CFC.060.060.060	257 200	355 300
1900-2000	600	700-800	600	27D.CFC.060.070.060	259 700	363 100

Подвесная тумба DOMINO 27D.ADA Блок посередине с двумя ящиками, крайние блоки с одним нижним ящиком с вырезом под сифон

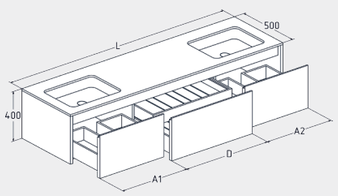

L, мм	A1, мм	D, мм	A2, мм	Артикул	РРЦ (эмаль)	РРЦ (шпон)
1800-1899	600	600-699	600	27D.ADA.060.060.060	246 200	329 300
1900-2000	600	700-800	600	27D.ADA.060.080.060	251 700	340 300

Подвесная тумба DOMINO 27D.CDC Три блока с двумя ящиками каждый, в крайних блоках верхние скрытые ящики с вырезом под сифон

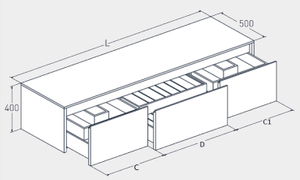

L, мм	C1, мм	D, мм	C2, мм	Артикул	РРЦ (эмаль)	РРЦ (шпон)
1800-1899	600	600-699	600	27D.CDC.060.060.060	311 000	393 600
1900-2000	600	700-800	600	27D.CDC.060.080.060	316 500	404 600

*столешницы и раковины приобретаются отдельно, в цену не входят.

Опция	РЦЦ	Артикуляция и комментарии
Фрезеровка фасада одного блока	9 000 руб.	Добавляем букву **F** после ширины блока, например 27D.AD.070**F**.060 — левый блок шириной 700мм с фрезеровкой. Если нужно фрезеровать часть фасада одного блока — считаем как фрезерованный, в комментариях указываем шинину фрезеровки.
Увеличение или уменьшение ширины блоков, имеющих фиксированный размер в прайсе (A1, A2 с одним ящиком C1, C2 с двумя ящиками), **в эмали**	± 4 000 руб.	В артикуле меняем ширину соответствующего блока — например — было 27D.BCB.**600**.600.**600** хотим уменьшить правый и левый блоки на 100мм — артикул становится 27D.BCB.**500**.600.**500**, если тумба в эмали — из цены вычитаем 4000 руб. + 4000 руб. = 8000 руб. Если хотим увеличить на 100мм правый блок, а левый уменьшить на 100 мм — артикул становится 27D.BCB.500.600.700, если тумба в шпоне, к цене прибавляем 8000 руб. и убавляем 8000р. — цена не меняется. Любые блоки могут иметь ширину от 400 мм до 1200 мм.
Увеличение или уменьшение ширины блоков, имеющих фиксированный размер в прайсе (A1, A2 с одним ящиком C1, C2 с двумя ящиками), **в шпоне**	± 8 000 руб.	
Блоки ячеек шпон / эмаль / стекло	9 000 руб.	Доступны для любых ящиков без выреза под сифон, идут отдельным артикулом, указываются в бланке заказа. Есть ограничения на форму ячеек в стекле.
Коврики в ящики	4 000 руб.	Доступны для любых ящиков, идут отдельным артикулом, указываются в бланке заказа.
Подсветка	12 000 руб.	Подсветка встраивается по переднему нижнему краю столешницы и включается при открытии ящика, идет отдельным артикулом, указывается в бланке заказа.

Логика присвоения буквенных обозначений блоков в артикулах мебели DOMINO

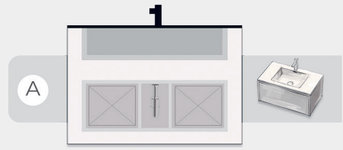

Блок под встраиваемую раковину с одним ящиком и вырезом под сифон

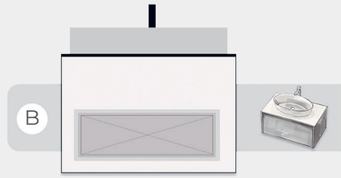

Блок под накладную раковину с одним ящиком без выреза под сифон

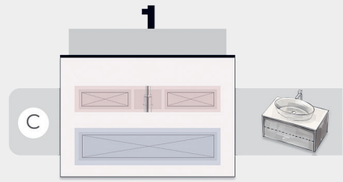

Блок под накладную раковину с двумя ящиками, верхний с вырезом под сифон

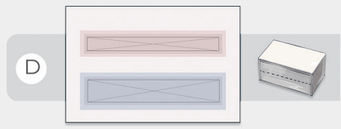

Блок без раковины с двумя ящиками

Блок без раковины с одним ящиком

Блок открытый без раковины с двумя полками

Для любых блоков доступна ширина от 400 до 1200 мм.
Для блоков с двумя ящиками — минимальная глубина 500, высота 400 мм.
Для блоков с одним ящиком — минимальные глубина 450, высота 350 мм.

Логика формирования артикула

27D.FBD.040.080.060F.V

27 – Мебель
D – Domino

FBD - последовательность блоков слева на право

040.080.060 – ширина блоков, см
060F – блок с фрезерованным фасадом

V – шпон

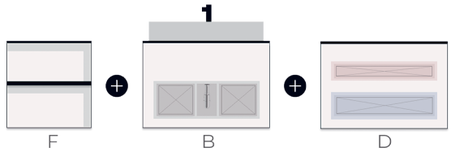

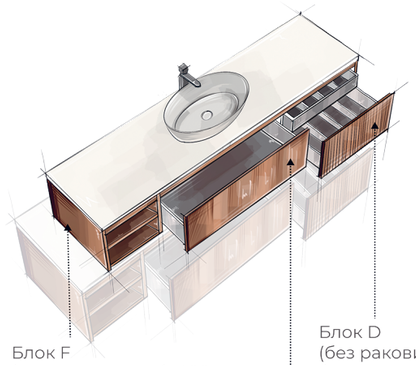

Блок F (открытые полки), 400 мм

Блок D (без раковины, два ящика, фрезеровка), 600 мм

Блок B (под накладную раковину, нижний ящик), 800 мм

Столешницы COSTA

Безупречно гладкие и простые в уходе поверхности, защищённые от воздействия жидкостей и косметических средств и создающие идеальную основу для дизайна зоны умывания — да, это столешницы COSTA.

Выполненные из материала S-Stone, столешницы имеют полностью монолитную структуру и состоят из однородной каменной массы, которая не нуждается в дополнительном покрытии. Простой и линейный корпус, неподвластный времени, может быть прикреплён к стене или мебели. Приятная на ощупь столешница из антибактериального материала позволяет создавать более здоровую среду в ванной комнате. Кроме того, этот продукт может быть выкрашен в любой цвет палитры RAL Classic, что позволяет легко подобрать подходящий вариант для любого интерьера ванной комнаты.

Столешницы COSTA идеально сочетаются с накладными или встраиваемыми раковинами Salini. Они отлично подходят для оформления мебели для ванной по индивидуальным чертежам с учётом особенностей конкретного помещения. Кроме того, для столешниц COSTA доступна кастомизированная обрезка свободного края.

Преимущества столешниц COSTA

- Премиальный материал S-Stone, созданный по технологии Solid Surface
- Монолитная структура продукта
- Большой выбор размеров
- Широкие возможности кастомизации изделия
- Бархатистая на ощупь поверхность
- Простота ухода и стилистическая универсальность
- Гигиеничная поверхность и устойчивость к образованию плесени и грибков
- Долговечность и устойчивость к царапинам и истиранию
- Экологически чистый материал

Столешницы из керамогранита

Salini предлагает широкий выбор столешниц из керамогранита с различными визуальными эффектами: от благородного и утончённого мрамора до строгого и современного бетона. Керамогранит с отделкой под натуральный камень добавит в интерьер природные мотивы и придаст ему атмосферу особого уюта.

Для производства столешниц Salini использует керамогранит LAMINAM, изготовленный на современном высокотехнологичном производстве. Технологический потенциал LAMINAM позволяет воспроизвести чрезвычайно сложный природный узор камня, придавая материалу трёхмерный вид и имитируя естественные перепады натуральных структур.

Преимущества столешниц из керамогранита

- Высококачественный керамогранит LAMINAM
- 3 варианта поверхности на выбор
- Экологически чистый продукт, изготовленный из натуральных материалов
- Долговечность и устойчивость к царапинам и стиранию
- Простота чистки и ухода

Столешницы из керамогранита: варианты отделки

Глянцевая поверхность

CALACATTA MICHELANGELO 1.155

Statuarietto 1.194

Diamond Cream 1.167

Pietra Grey 1.191

Emperador Extra 1.170

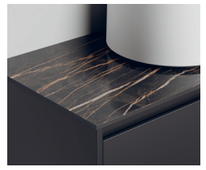
Noir Desir 1.179

Матовая поверхность

Calacata oro vento 2.159

Invisible White 2.171

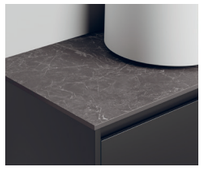
Nero Greco 2.174

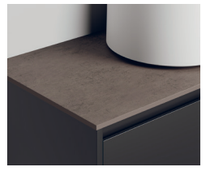
Roccia 2.107

С текстурой

Roccia 2.107

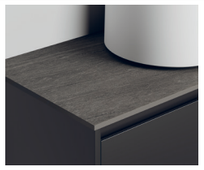
Pietra ti Cardoso Nero 3.119

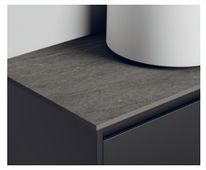
Pietra ti Cardoso Grigo 3.117

Porfido Marrone 3.125

Столешницы COSTA

(РРЦ., в руб. с НДС)

Столешница из материала S-Stone COSTA, цвет белый*

L (длина столешницы), мм	D (глубина столешницы), мм						
	до 399	400–449	450–499	500–549	550–599	600-649	650–700
до 499	15 000	15 000	15 400	17 000	18 500	20 100	21 600
500-599	15 000	16 700	18 500	20 400	22 200	24 100	25 900
600-699	17 300	19 500	21 600	23 800	25 900	28 100	30 200
700-799	19 800	22 200	24 700	27 100	29 600	32 100	34 500
800-899	22 200	25 000	27 800	30 500	33 300	36 100	38 900
900-999	24 700	27 800	30 800	33 900	37 000	40 100	43 200
1000-1099	27 100	30 500	33 900	37 300	40 700	44 100	47 500
1100-1199	29 600	33 300	37 000	40 700	44 400	48 100	51 800
1200-1299	32 100	36 100	40 100	44 100	48 100	52 100	56 100
1300-1399	34 500	38 900	43 200	47 500	51 800	56 100	60 400
1400-1499	37 000	41 600	46 200	50 900	55 500	60 100	64 700
1500-1599	39 500	44 400	49 300	54 200	59 200	64 100	69 000
1600-1699	41 900	47 200	52 400	57 600	62 900	68 100	73 300
1700-1799	44 400	49 900	55 500	61 000	66 600	72 100	77 700
1800-1899	46 900	52 700	58 600	64 400	70 300	76 100	82 000
1900-1999	49 300	55 500	61 600	67 800	74 000	80 100	86 300
2000-2099	62 100	69 900	77 700	85 400	93 200	100 900	108 700
2100-2199	65 100	73 200	81 300	89 500	97 600	105 700	113 900
2200-2299	68 000	76 500	85 000	93 500	102 000	110 500	119 000
2300-2399	71 000	79 900	88 700	97 600	106 500	115 300	124 200
2400-2499	74 000	83 200	92 400	101 700	110 900	120 100	129 400
2500-2599	76 900	86 500	96 100	105 900	115 300	125 000	134 600
2600-2699	79 900	89 800	99 800	109 800	119 800	129 800	139 700
2700-2799	82 800	93 200	103 500	113 900	124 200	134 600	144 900
2800-2899	85 800	96 500	107 200	117 900	128 600	139 400	150 100
2900-3000	88 700	99 800	110 900	122 000	133 100	144 200	155 300

* при покраске по RAL коэффициент к цене x1,5

Платная (9000 руб.) опция вклейки встраиваемой раковины вровень со столешницей (см. опцию на сайте), вклейка раковин под столешницу и установка полувстраиваемых раковин — бесплатно.

В столешницы COSTA возможна врезка раковин MAREA. Опция является платной и рассчитывается отдельно.

Столешницы из керамогранита

(РРЦ., в руб. с НДС)

Столешница из керамогранита LAMINAM

L (длина столешницы), мм	Керамогранитная столешница Laminam					
	Глубина ≤ 500мм			Глубина > 500мм		
	Глянец	Мат	Текстура	Глянец	Мат	Текстура
800–899	73 200	62 400	62 400	80 520	68 640	68 640
900–999	82 350	70 200	70 200	90 585	77 220	77 220
1000–1099	91 500	78 000	78 000	100 650	85 800	85 800
1100–1099	100 650	85 800	85 800	110 715	94 380	94 380
1200–1299	109 800	93 600	93 600	120 780	102 960	102 960
1300–1399	118 950	101 400	101 400	130 845	111 540	111 540
1400–1499	128 100	109 200	109 200	140 910	120 120	120 120
1500–1599	137 250	117 000	117 000	150 975	128 700	128 700
1600–1699	146 400	124 800	124 800	161 040	137 280	137 280
1700–1799	155 550	132 600	132 600	171 105	145 860	145 860
1800–1899	164 700	140 400	140 400	181 170	154 440	154 440
1900–1999	173 850	148 200	148 200	191 235	163 020	163 020
2000	183 000	156 000	156 000	201 300	171 600	171 600

Раковины ONDA

Раковины ONDA — это уникальная серия подвесных раковин, включающих чаши и столешницы из материала S-Stone. Стильные модели визуально увеличивают пространство, которое так необходимо семейным парам, внедряя в него больше воздуха и расширяя тем самым границы интерьера. Изготовленные по технологии Solid Surface, раковины имеют полностью монолитную структуру по всей толщине изделия.

Коллекция предлагает разнообразные возможности для кастомизации. Здесь также представлены разные размеры и формы раковин, в том числе новинки FLOW и EDGE. Три актуальные формы чаши — OVAL, ROUND и SQUARE — для каждого типа новинок, а также разнообразные варианты столешниц под них создадут завершённый ансамбль, позволяя подобрать идеальное сочетание для любого интерьера ванной комнаты.

Размеры бортиков столешницы позволяют легко установить на них смеситель. Все модели коллекции ONDA прекрасно сочетаются с мебелью DOMINO и могут быть установлены как на ней, так и с помощью подвесного монтажа на кронштейнах.

Преимущества раковин ONDA

- Широкие возможности кастомизации продукта
- Большое пространство для размещения аксессуаров
- Возможность выбора формы чаши раковины
- Устойчивость к ударам, красителям и реагентам
- Доступна версия семейного формата с двумя раковинами
- Долговременное сохранение цвета
- Лёгкий уход и чистка
- Универсальный дизайн

Onda Edge Oval — 14022041M

Onda Edge Round — 14022051M

Onda Edge Square — 14022061M

Onda Flow Oval — 1402204M

Onda Flow Round — 1402205M

Onda Flow Square — 1402206M

Onda 180 — 1402202M

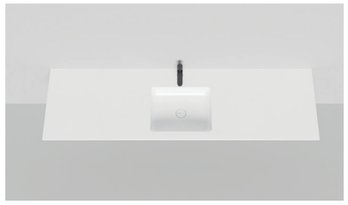

Onda Plus — 1402203M

(РРЦ., в руб. с НДС)

Раковина из материала S-Stone ONDA, цвет белый*

L (длина раковины), мм	D (глубина раковины), мм						
	до 399	**400–449**	**450–499**	**500–549**	**550–599**	**600–649**	**650–700**
до 599	29 800	36 400	43 100	49 700	62 500	69 400	76 400
600–699	34 100	40 700	47 400	54 000	67 000	73 900	80 800
700–799	38 300	45 000	51 600	58 300	71 400	78 300	85 300
800–899	42 500	49 200	55 800	62 500	75 800	82 700	89 700
900–999	46 700	53 400	60 000	66 700	80 200	87 100	94 100
1000–1099	50 900	57 600	64 200	70 900	84 500	91 500	98 400
1100–1199	55 100	61 700	68 400	75 000	88 800	95 800	102 700
1200–1299	59 200	65 800	72 500	79 100	93 100	100 000	107 000
1300–1399	63 200	69 900	76 500	83 200	97 300	104 300	111 200
1400–1499	67 200	73 900	80 500	87 200	101 500	108 400	115 400
1500–1599	71 200	77 800	84 500	91 100	105 600	112 600	119 500
1600–1699	75 100	81 700	88 400	95 000	109 700	116 600	123 500
1700–1799	78 900	85 500	92 200	98 800	113 600	120 600	127 500
1800–1899	82 600	89 200	95 900	102 500	117 500	124 400	131 400
1900–1999	86 200	92 900	99 500	106 200	121 200	128 200	135 100
2000–2099	107 800	115 700	123 700	131 700	139 700	147 700	155 600
2100–2199	112 100	120 100	128 100	136 000	144 000	152 000	160 000
2200–2299	116 400	124 400	132 400	140 400	148 300	156 300	164 300
2300–2399	120 800	128 700	136 700	144 700	152 700	160 600	168 600
2400–2499	125 100	133 100	141 000	149 000	157 000	165 000	173 000
2500–2599	129 400	137 400	145 400	153 400	161 300	169 300	177 300
2600–2699	133 700	141 700	149 700	157 700	165 700	173 600	181 600
2700–2799	138 100	146 100	154 000	162 000	170 000	178 000	185 900
2800–2899	142 400	150 400	158 400	166 300	174 300	182 300	190 300
2900–3000	146 700	154 700	162 700	170 700	178 600	186 600	194 600

* при покраске по RAL коэффициент к цене x1,5

Мебель DOMINO. Конструктор

Блок ячеек 27DB1

Блок ячеек 27DB2

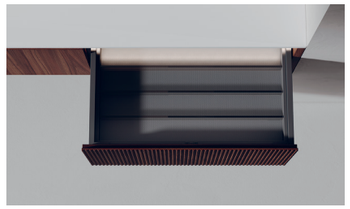

Блок ячеек 27DB3

Блок ячеек 27DB4

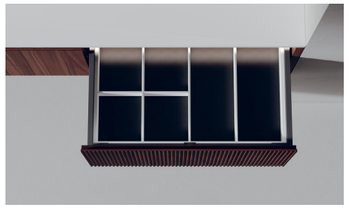

Блок ячеек 27DB5

без ячеек

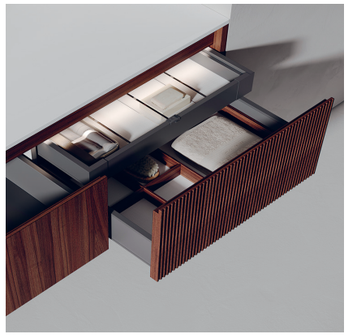

Серый коврик 27DM1	4 000 руб.
Белый коврик 27DM2	
Черный коврик 27DM3	
Подсветка ящиков при открытии 27DLIN	12 000 руб.

Выберите для тумбы DOMINO блоки ячеек в ящиках, коврики и подсветку. Подберите для каждого ящика без выреза под сифон блок ячеек и укажите его материал.

Выбор блока и материала не влияет на итоговую цену — 9 000 руб. за блок.

Все цены указаны на тумбы без столешниц. Столешницы не входят в комплект мебели и приобретаются отдельно. В заказе необходимо указать выбранную столешницу из Керамогранита, COSTA или ONDA. Тумба поставляется в сборе и с установленной столешницей вне зависимости от вида столешницы.

Стандартные варианты рассчитаны для тумб **общей шириной до 2000 мм**, возможно изготовление тумб до 3000 мм (рассчитывается индивидуально).

Все несимметричные тумбы **можно выполнить зеркально** — это не повлияет на цену, в артикуле нужно поменять блоки местами и указать в комментарии к заказу «зеркальное исполнение».

При выборе тумбочки из шпона или эмали к артикулу следует добавить в конце букву «V» для шпона или «E» для эмали. Например: 27D.AF.060.040.E — тумба в эмали, 27D.AF.060.040.V – тумба в шпоне.

Высота всех тумб по умолчанию составляет **400 мм**, глубина — **500 мм**. При увеличении одного из параметров — глубины (более 500 мм) или высоты (более 400 мм) — к стоимости тумб применяется коэффициент 1,15.

При увеличении двух параметров сразу — глубины (более 500 мм) и высоты (более 400 мм) — к стоимости тумб применяется коэффициент 1,2.

При выборе блока с двумя ящиками минимальная глубина тумбы 500 мм, высота 400 мм.

При выборе блока с одним нижним ящиком минимальная глубина 450 мм, высота 350 мм.

Бланк заказа

salini						
	Заказчик			Коллекция		Конструктор
	Заказ №			Изделие		
	Дата согласования			Артикул		Высота, мм
						Глубина, мм
						Ширина, мм
						Шпон/цвет по RAL
						Блоки слева направо
						Фрезеровка фасада (блоки)
						Столешница (материал RAL)
						Раковина
						Отверстие под смеситель
						Подсветка
						Блоки ячеек в ящиках
						Коврики в ящиках

Подпись заказчика		Примечания
С параметрами заказа согласен		

	Количество	Артикулы	Цена
Тумба Domino			
Фрезеровка фасадов			
Увеличение ширины блока в шпоне			
Увеличение ширины блока в эмали			
Блоки ячеек			
Коврики в ящики			
Подсветка			
Столешница			
Раковина			
Сумма			

salini

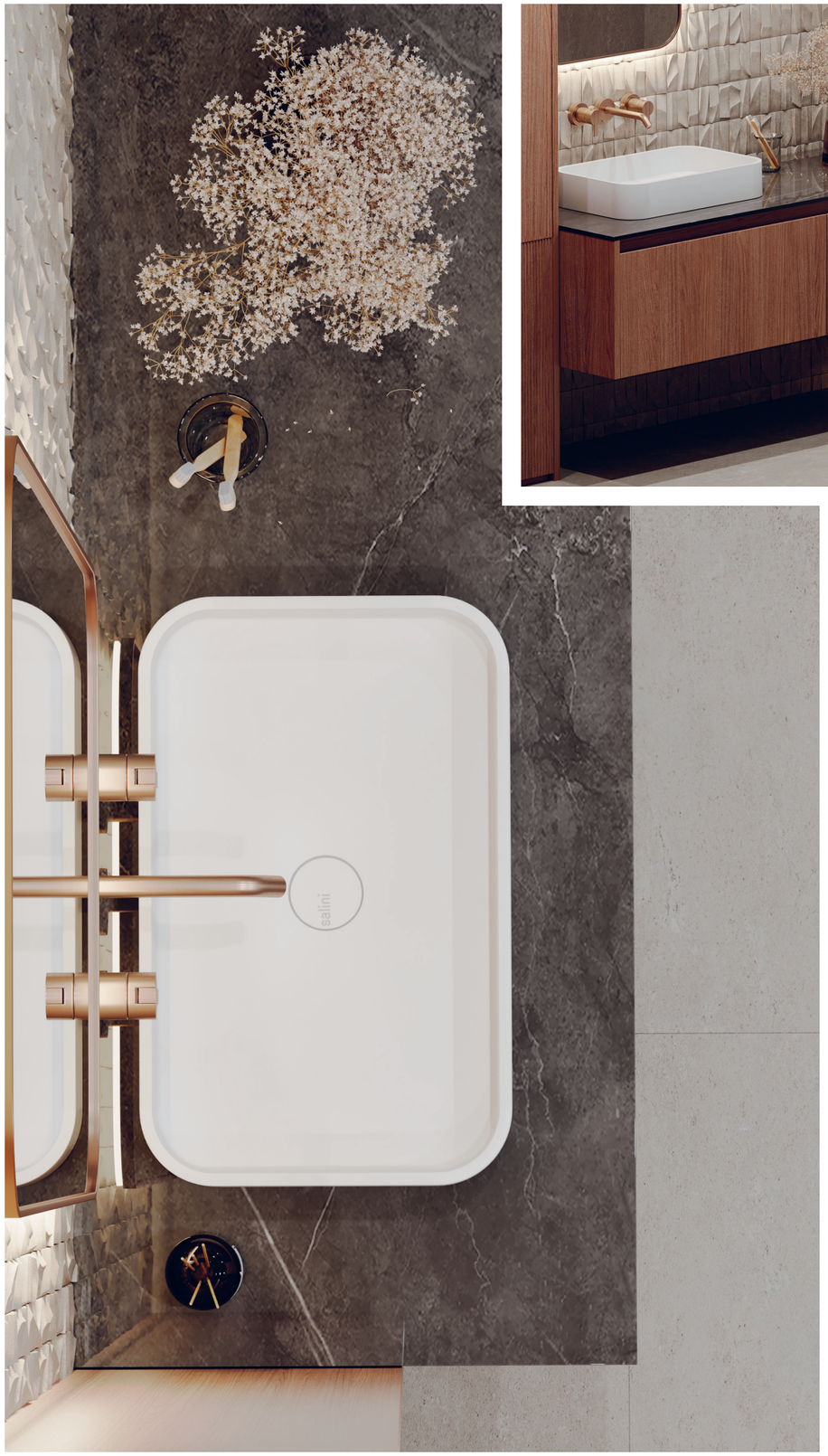
salini

salini

salini

+7 495 249 33 49
salini-srl.com
info@salini-srl.com

salini